

CATÁLOGO DO ITEM IMPORTADO

Pleito de Inclusão de Ex-Tarifário

- não confidencial, todo em português, no máximo 3 páginas, orientação retrato, sem qualquer indício que identifique a empresa pleiteante -

Número de Controle SDIC	NCM	Sugestão de descrição do ex-Tarifário (item II – c. da Ficha Técnica – Excel)
F214-24I	8708.40.90	Eixo completo acionado do divisor de torque, fabricado em aço carbono cementado (SAE 4620), com canais internos de lubrificação, com tratamento térmico de têmpera e revenimento, dureza superficial soldada entre 450 e 550 HV, diâmetro externo máximo de 225 mm (+- 10 mm), comprimento de 387 mm (+- 10 mm), e peso igual ou inferior a 22 kg, com função de transmissão de energia mecânica e torque para acionamento das lâminas do divisor, aplicado em máquinas agrícolas.

1. Especificações técnicas detalhadas da autopeça:

- **Descrição:** Eixo completo acionado do divisor de torque;
- **Peso:** 16,9 kg;
- **Dureza da área superficial soldada:** 500 HV;
- **Material:** Aço carbono cementado (SAE 4620);
- **Tratamento térmico:** Temperado e revenido;
- **Dimensões:** comprimento total de 387mm; diâmetro externo máximo de 224,9 mm.

Composição:

- Tampão tipo rebite Ø10;
- Carcaças da embreagem;
- Engrenagem movida da ré;
- Eixo movido do divisor;
- Engrenagem movida intermediária.

2. Imagens da autopeça importada e/ou desenho esquemático:

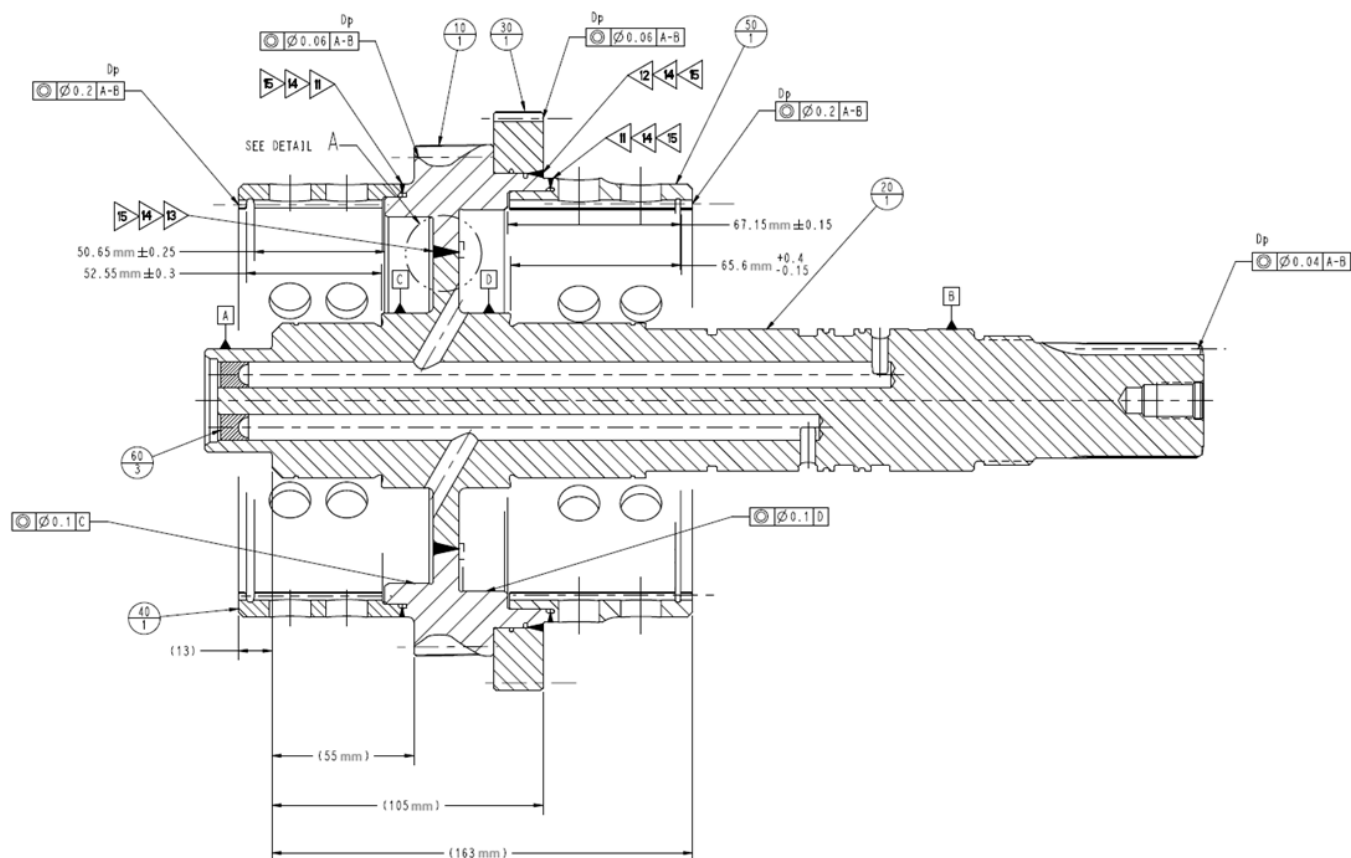

3. Aplicação do item importado:

Aplicado em máquinas agrícolas.

4. Função do item importado no produto fabricado pela empresa pleiteante do Ex-tarifário:

Função de transmissão de energia mecânica e torque para acionamento dos discos de embreagem de máquinas agrícolas.